

Les soins palliatifs

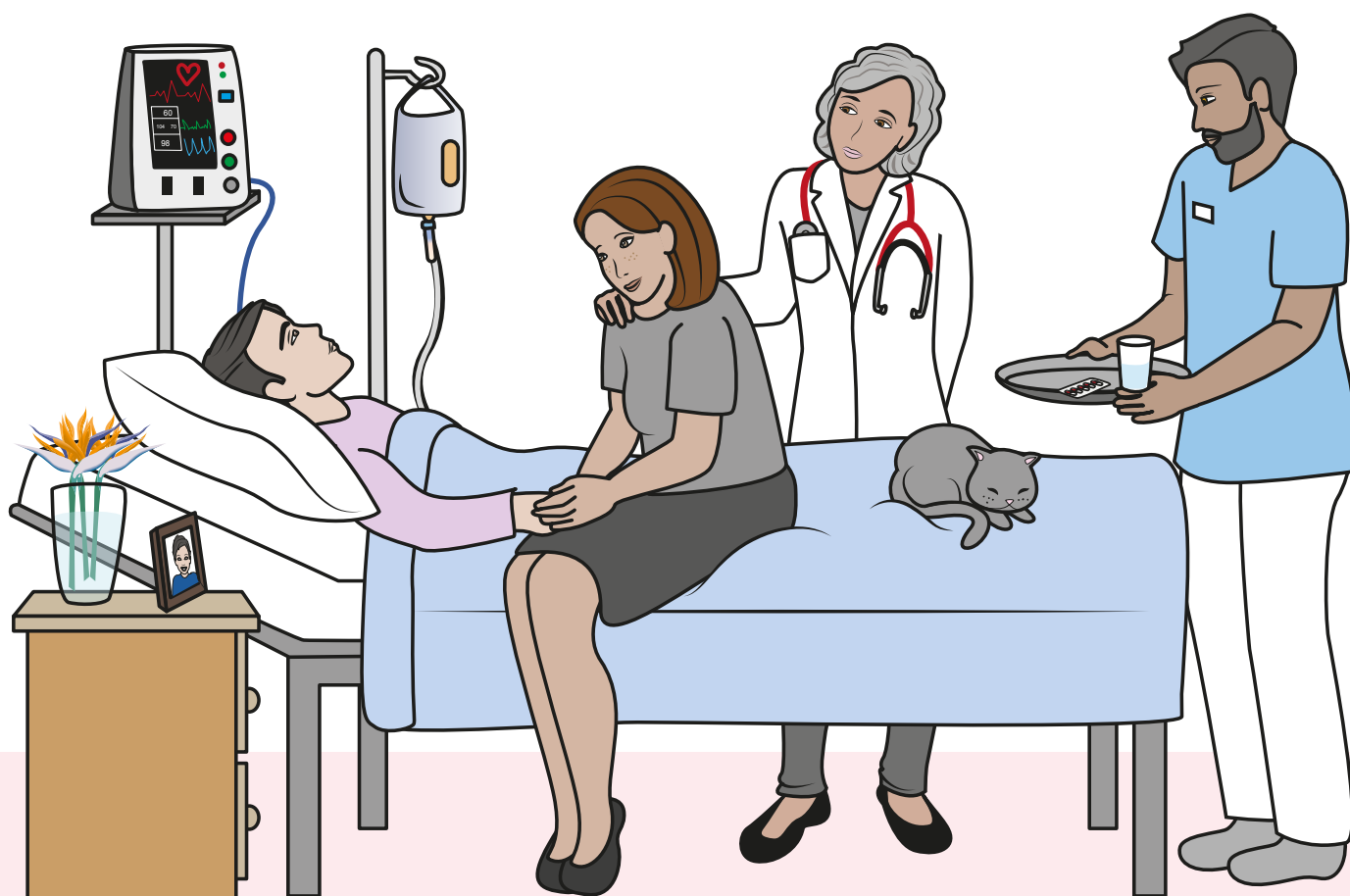
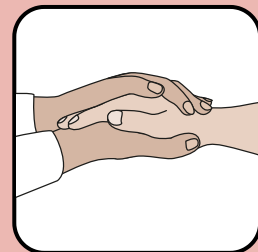

Les soins palliatifs, à quoi ça sert ?

Les soins palliatifs accompagnent une personne qui a une maladie incurable.
Une maladie incurable est une maladie qui ne peut pas être guérie.

- **Quand une personne est malade, il y a des traitements pour la soigner.**

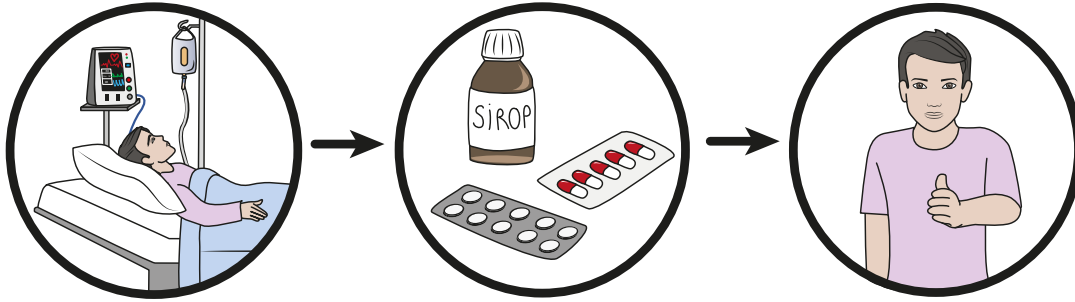

- **Quand une personne a une maladie incurable, le traitement ne la guérit pas : elle peut avoir des soins palliatifs.**

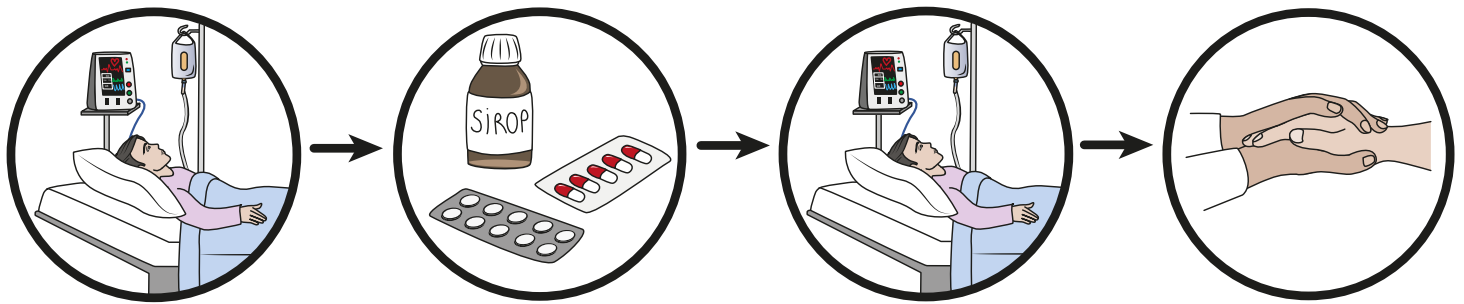

- **Les soins palliatifs aident la personne à vivre le mieux possible sa maladie incurable.**

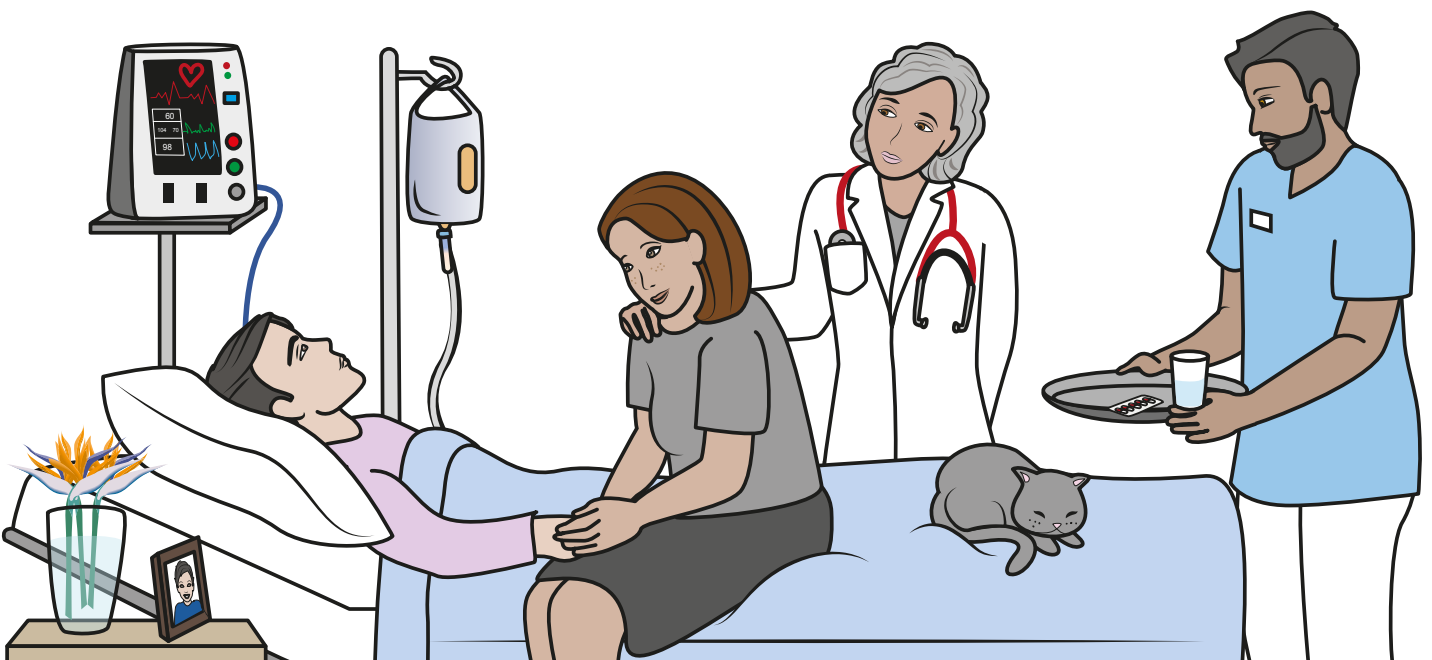

Les soins palliatifs, c'est quoi ?

Les soins palliatifs proposent un traitement pour diminuer les douleurs.

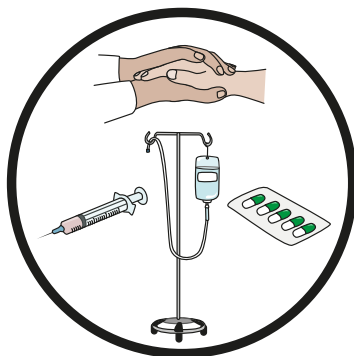

Par exemple :

● les douleurs physiques,



● les vomissements,

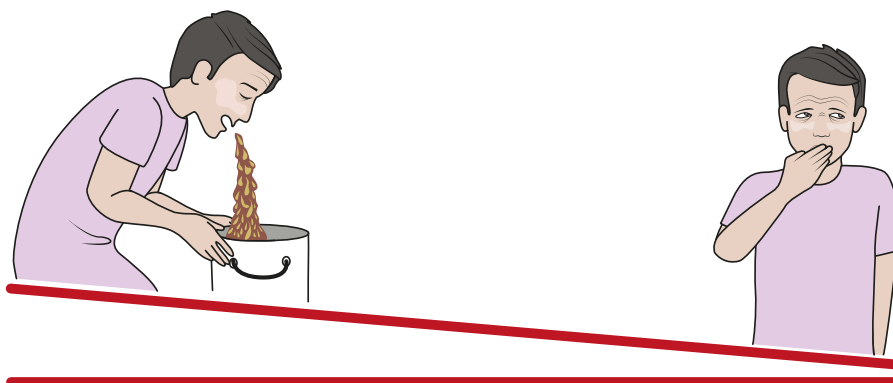

● les difficultés à respirer.



Les soins palliatifs aident à mieux vivre avec sa maladie.

- Les soignants passent plus de temps avec la personne malade.



- Les soignants écoutent les demandes de la personne malade.

Par exemple, la personne voudrait :

voir son animal préféré,

rentrer à la maison,

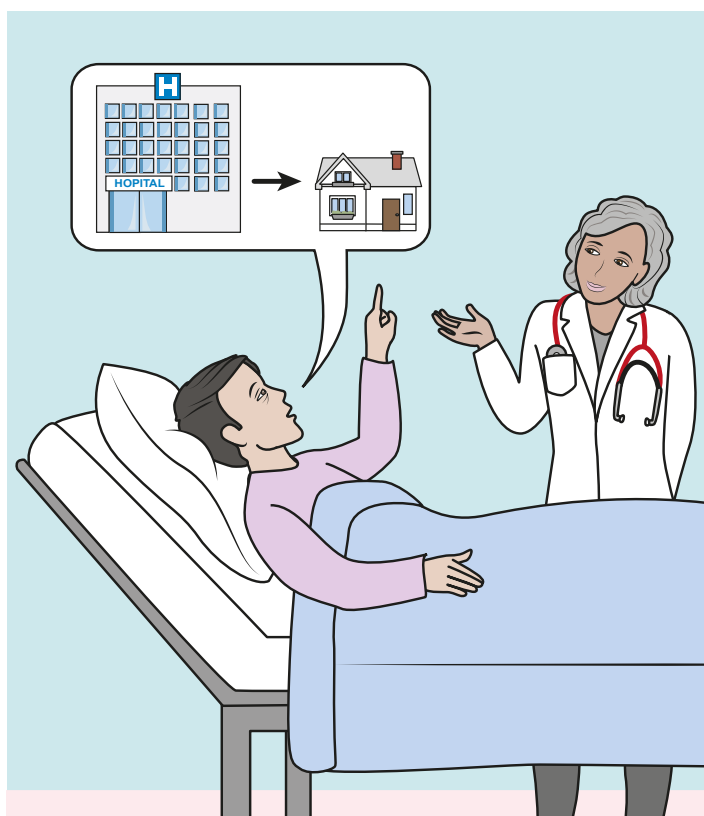

● La personne malade peut avoir :

l'aide d'un psychologue,



l'aide d'une assistante sociale,



un accompagnement spirituel
et religieux,



l'aide de médicaments
pour être plus détendu.

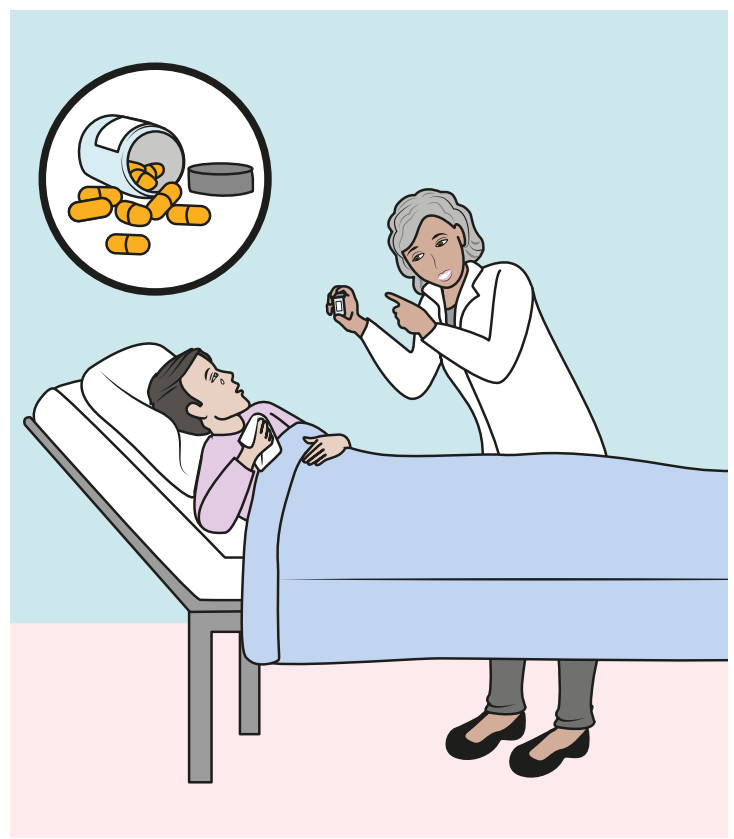

Par exemple :

● **des massages,**



● **de la musique,**



● **la présence des proches : amis, familles, bénévoles.**



Les soins palliatifs aident aussi la famille et les proches.

Par exemple la famille et les proches peuvent :

- prendre le temps de parler,



- avoir du temps de répit pour se reposer,

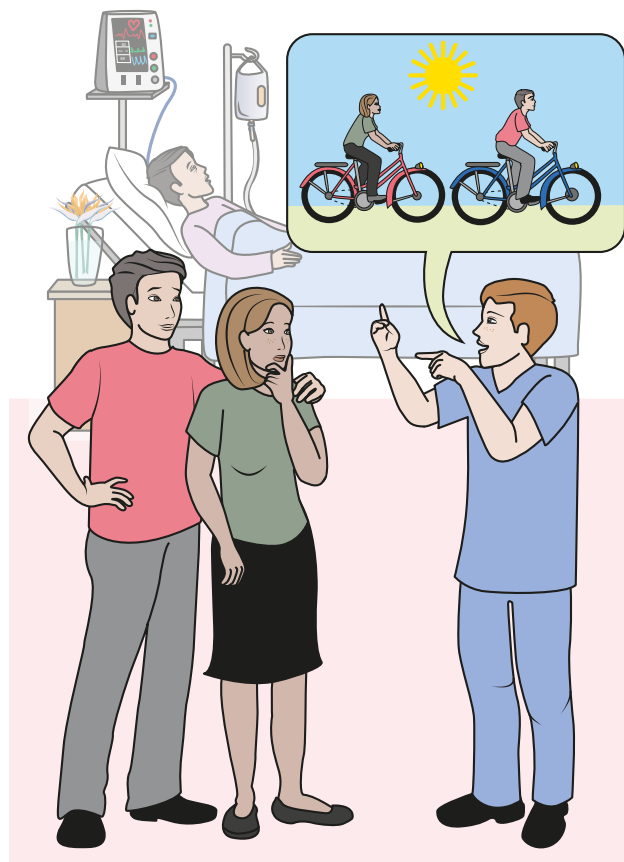

- demander des aides à domicile,

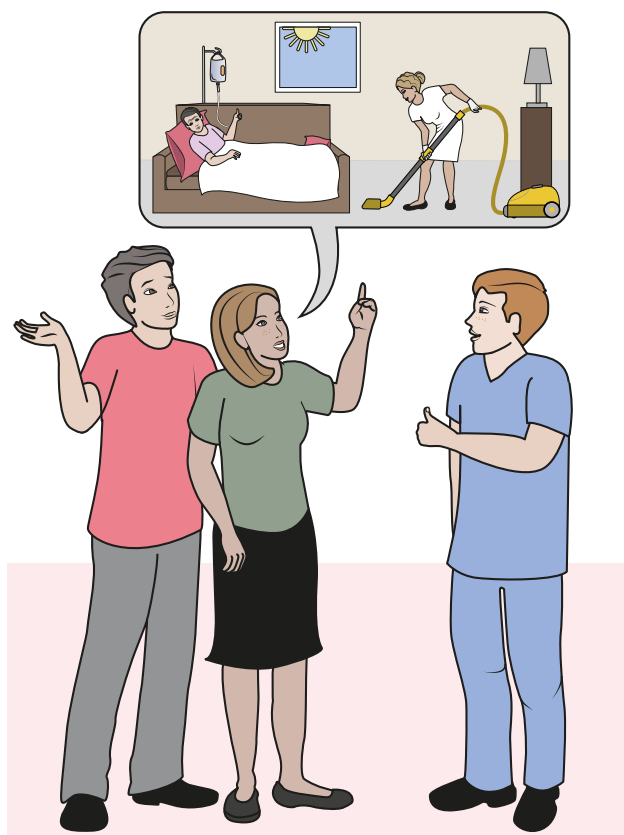

- être aidés au moment du décès.



Les soins palliatifs, c'est pour qui ?

Les soins palliatifs sont proposés à tous les âges :

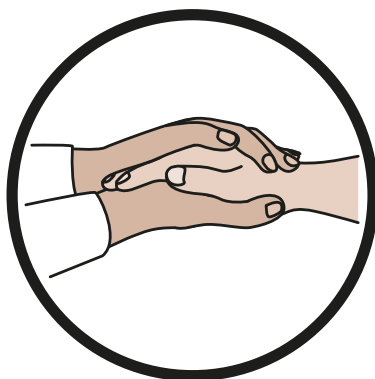

● aux enfants,

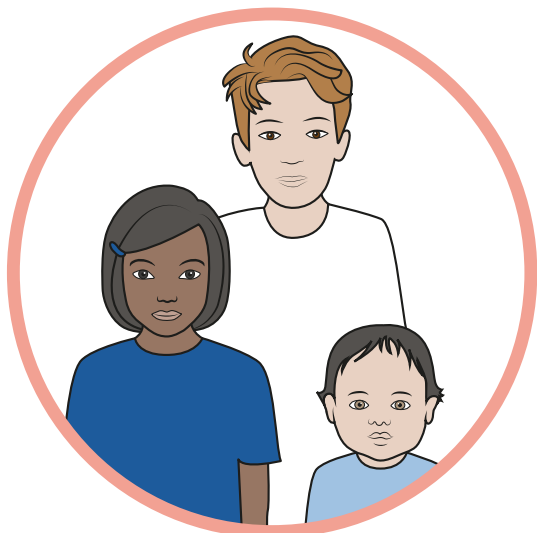

● aux adultes,

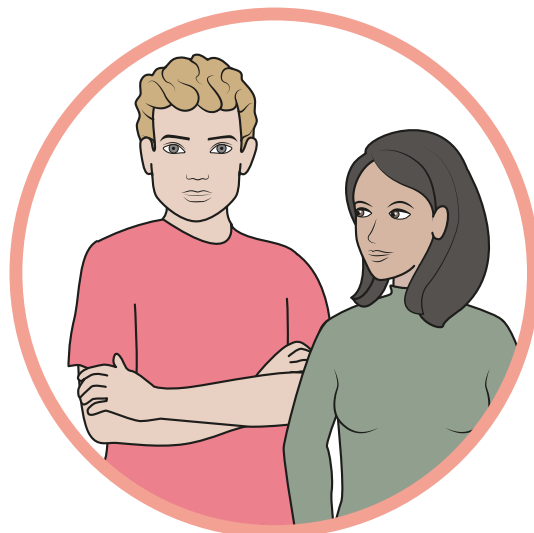

● aux personnes âgées.



Les soins palliatifs sont proposés aux personnes qui ne peuvent pas guérir et qui souffrent.

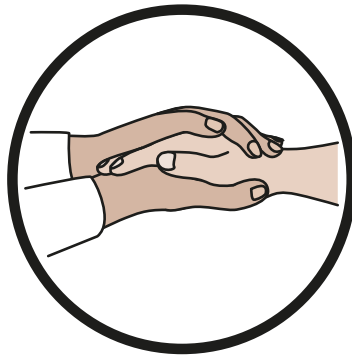

Par exemple, pour les personnes qui ont :

- **une maladie neurologique qui s'aggrave,**



- **un cancer qui ne guérit pas,**



- **le sida qui s'aggrave,**



- **Un grave AVC.
Accident Vasculaire Cérébral.**





● aux personnes en réanimation qui ne pourront pas guérir,

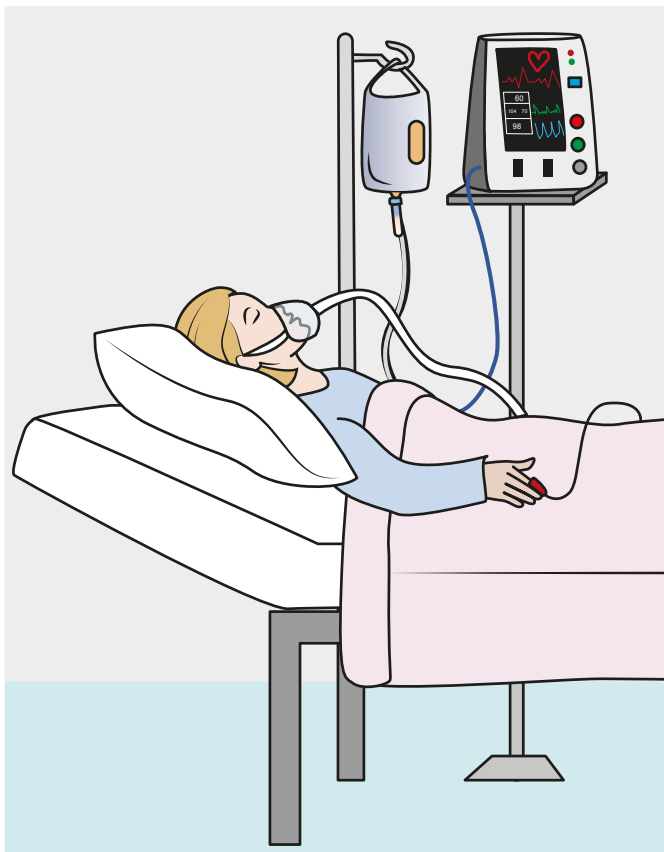

● aux personnes âgées qui sont très malades.



● Le docteur,



● la personne malade,



● les proches de la personne malade.



Les soins palliatifs, c'est quand ?

Les soins palliatifs évoluent avec la maladie.

- Au début, les soins palliatifs aident la personne à mieux vivre avec la maladie.
- Quand la maladie s'aggrave, les soins palliatifs aident la personne à mieux supporter les traitements.
- Quand la mort est proche, les soins palliatifs aident la personne à mieux vivre la fin de sa vie.

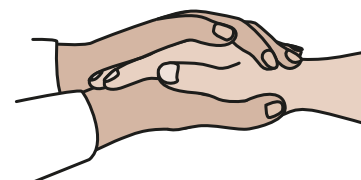
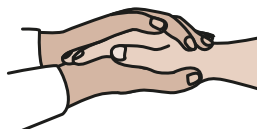
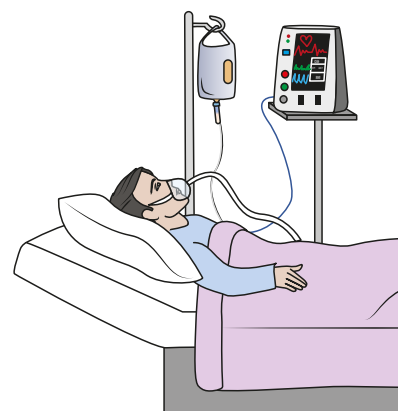
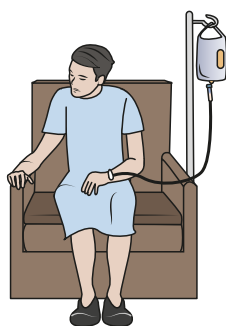

Les soins palliatifs, c'est où ?

Les soins palliatifs peuvent avoir lieu :

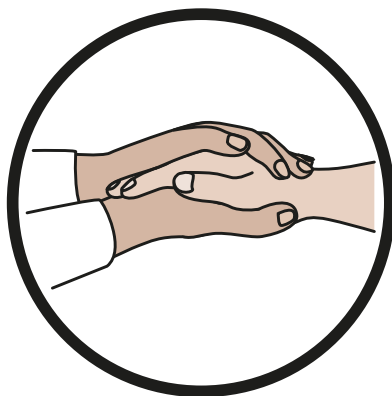

● à l'hôpital,

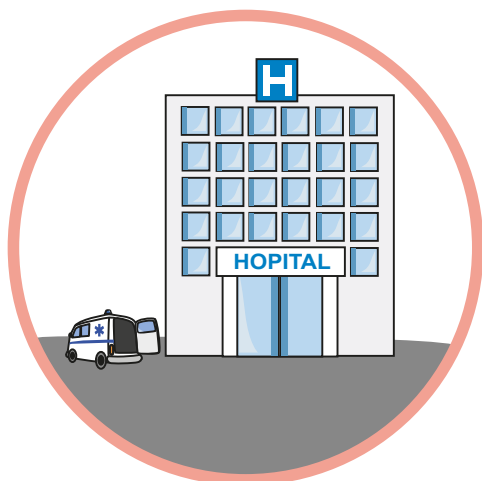

● à la maison,

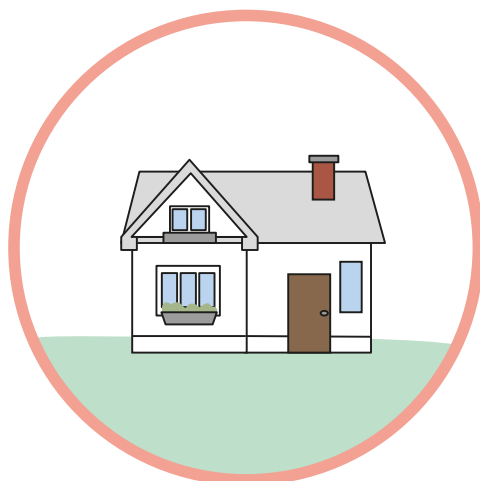

● en établissement médico-social.

Maison de retraite, foyer, maison d'accueil spécialisée.



SantéBD est disponible gratuitement :

- en téléchargeant l'application



- sur le site internet www.santebd.org

- sur la chaîne SantéBD  YouTube



SantéBD est conçu pour tous.

Les outils de communication SantéBD sont développés par l'association CoActis Santé qui fédère un grand nombre d'acteurs du monde associatif, institutionnel et sanitaire.

Ensemble, ils co-construisent ces outils pour en assurer une utilisation accessible à tous.

contact@santebd.org • www.santebd.org

Tous droits de reproduction, de représentation et de modification réservés sur tout support dans le monde entier. Toute utilisation à des fins autres qu'éducative et informative et toute exploitation commerciale sont interdites.

Les illustrations sont de Frédérique Mercier. ©CoActis Santé

La réalisation de cet outil est rendu possible grâce au soutien de :

FONDATION HANDICAP
MALAKOFF MÉDÉRIC
Groupe malakoff médéric humanis

 l'Assurance
Maladie

MAIRIE DE PARIS 

 CNSA
Caisse nationale de
solidarité pour l'autonomie

 Santé
publique
France



Ce document a été relu par des personnes avec un handicap intellectuel et respecte les règles européennes du « Facile à lire et à comprendre » (FALC). Ces règles permettent de rendre l'information accessible à tous.

© Logo européen Facile à lire : Inclusion Europe. Plus d'informations sur le site www.easy-to-read.eu